AIDA HEUTE

SEETAG
Auf dem Weg nach Funchal, Madeira

AIDAcosma
Sonntag
15. Dezember 2024

3. Advent

„ES IST WEIHNACHTEN IN DEM MOMENT, IN DEM WIR UNS ENTSCHEIDEN, DIE WELT MIT LIEBE ZU ERFÜLLEN.“

– Oren Arnold, amerikanischer Journalist

Aktuelle Etappe: 290 Seemeilen (537 km) bis Funchal, Madeira | 07:45 Uhr 18:07 Uhr | leicht bewölkt 21 °C

Liebe Gäste,

mein Name ist Elmer und ich bin einer Ihrer Sushi Meister im Sushi House. Das Tolle an der japanischen Speise ist, dass für jeden Geschmack etwas dabei ist. Besonders unser warmes Sushi ist sowohl bei unseren Gästen, als auch bei der Crew sehr beliebt. Meine persönlicher Favorit ist die California Rolle... So lecker! Sind Sie auch Sushi-Fan oder möchten es mal probieren? Dann kommen Sie auf jeden Fall bei uns auf Deck 6 (M) im Sushi House vorbei. Sushi gibt es übrigens nicht nur mit Fisch – wir haben auch eine große vegetarische Auswahl. Oder versuchen Sie unsere köstlichen Yakitori Spieße, die wir mit Gemüse, Meeresfrüchten oder Hühnchen anbieten. Wir wünschen Ihnen viel Spaß und einen guten Appetit!

Ihr Sushi Koch
Elmer Sison

Servicetelefon 5000 – Ihr Servicetelefon für Fragen, Wünsche und Reservierungen

GUT ZU WISSEN

GUT AUFGEPASST: VAKUUM-TOILETTEN

AIDAcosma ist mit modernen Vakuum-Toiletten ausgestattet, weil diese besonders praktisch und umweltfreundlich sind. Wir bitten Sie, nur das zur Verfügung gestellte Toilettenpapier zu verwenden. Andere Hygieneartikel und auch Papiertaschentücher oder feuchtes Toilettenpapier gehören auf keinen Fall in die Toilette. Bitte benutzen Sie dafür die vorgesehenen Hygienebeutel.

BORD-PORTAL

bordportal.cosma.aida.de
Das kostenfreie AIDA Bordportal – komplettes Bordprogramm, Ihr Reiseplaner und der direkte Weg ins Internet. Auch verfügbar in der AIDA App.

ENTERTAINMENT

SHOW: AIDA STARS – SHINE

Das vielfältige Ensemble von AIDAcosma, bestehend aus Sängern, Tänzern, Akrobaten und Gymnasten, steht heute Abend in edlem Weiß auf der Bühne. Seien Sie heute um 19:30 Uhr und 21:30 Uhr live im Theatrium auf Deck 6 bis 8 (M) dabei und erleben Sie die großartige Darbietung. Auf Sie wartet starke Musik und eine tolle Choreografie unseres Show-Casts der AIDA Stars.

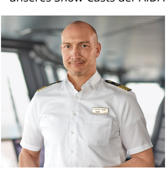

AIDA PRIME TIME MIT OLLI – ZU GAST: IHR KAPITÄN

Heute Abend begrüßt Entertainment Manager Olli um 20:30 Uhr den ersten Mann an Bord im Theatrium auf Deck 6 bis 8 (M) – Ihren Kapitän Tommy Möller. Freuen Sie sich auf jede Menge spannende Informationen und lernen Sie Ihren Kapitän etwas persönlicher kennen. **Unser Tipp:** Im Anschluss an die Prime Time haben Sie in der Rossini Bar auf Deck 6 (M) die einmalige Möglichkeit, sich zusammen mit dem Kapitän von unserem pixels Fototeam ablichten zu lassen.

TV-SHOW: DIE PYRAMIDE

Bestimmt erinnern Sie sich noch an die Quizsendung „Die Pyramide“, in der Prominente und Zuschauer Begriffe aus den Pyramiden erraten mussten. Dieter Thomas Heck moderierte diesen erfolgreichen Klassiker 15 Jahre lang im ZDF. Gemeinsam mit Sony Pictures Television aus London ist es uns gelungen, die erfolgreiche Show exklusiv an Bord zu holen. Und Sie können dieses Stück Fernsehgeschichte miterleben. Freuen Sie sich auf ein schnelles Wortratespiel um 21:30 Uhr im Studio X auf Deck 6 (V)!

TROPICAL BEACH PARTY

Hawaiihemden, heiße Rhythmen, ausgelassene Stimmung: Ab 22:00 Uhr startet unsere Tropical Beach Party im Beach Club auf Deck 17 (M). Lassen Sie sich in die Welt der Palmen, Strände und Cocktails entführen und feiern Sie Ihren Abend an Bord mit der Live-Band Addicted und DJ Joi Krokodeel.

ADVENTSSINGEN MIT IHRER CREW

Kommen Sie heute um 16:00 Uhr ins Theatrium auf Deck 6 bis 8 (M) und stimmen Sie mit Pianist Andrija und Ihrer AIDAcosma Crew in den Advent ein. Von O Tannenbaum bis Alle Jahre wieder, wir spielen die bekanntesten und beliebsten Weihnachtslieder zum mitsingen.

BODY & SOUL

MASSAGE FLATRATES

Erleben Sie grenzenlose Entspannung – genießen Sie unsere AIDA Harmony Anwendung oder auch die Ayurvedischen Massagen im Body & Soul Organic Spa auf Deck 8 (V) zum Vorteilspreis: Sie entspannen bei drei Massagen und zahlen nur zwei oder bei fünf Massagen zum Preis von vier. Besuchen Sie uns im Body & Soul Organic Spa und lassen Sie sich individuell beraten. Dieses Angebot gilt pro Person.

FERNWEHEXPERTEN

MEDITERRANE SCHÄTZE AB MALLORCA MIT AIDAcosma

Lassen Sie sich von der Schönheit des westlichen Meers begeistern. Genießen Sie die Lieblichkeit der Toskana und das pure Leben in den Straßen Barcelonas. Kommen Sie nächsten Sommer an Bord von AIDAcosma und erkunden Sie die schönsten Städte am Mittelmeer – schöner lässt es sich nicht erholen. Lassen Sie sich von unserem Fernwehexperten auf Deck 6 und 8 (M) ganz individuell beraten.

ALLES AUF EINEN BLICK

VORMITTAG

ab sofort	Entspannung auf See	AIDAcosma
08:30	Alleinreisenden-Frühstück mit Ihren Gastgebern	Fuego Restaurant, 16 (H)
09:00–09:45	Early Bird Shuffleboard	Shuffleboard, 18 (H)
10:00–10:45	Tanzkurs: Discofox für Einsteiger	The Cube, 7 (V)
10:00–11:00	pixels Meerblick-Shooting	Außendeck, 8 (M) backbord
10:00–12:00	pixels Diamond-Shooting	Rossini Bar, 6 (M)
10:00–12:00	pixels Iris-Fotografie	Theatrium, 6 (M) backbord
10:00–12:30	Infopoint: Internet und Bordportal	Theatrium, 6 (M) backbord
10:00–12:30	Bücherverleih	Service Desk, Beach Club, 17 (M)
10:00–17:15	Verkauf Bingoscheine für das 6.000 Euro Super Jackpot Advents Bingo	Casino beim Street Food, 7 (M)
10:00–18:00	AIDA Rubbellose 10+2 Traumreise oder 10.000 Euro zu gewinnen	Casino, 7 (M) & AIDA Shoppingwelt, 6 (M)
10:00–18:00	Familienaktion: AIDAcosma Advents-Rallye	Service Desk, Beach Club, 17 (M)
10:00	Küchenführung	Rossini Bar, 6 (M)
10:00	Mini, Kids und Eltern Infoveranstaltung	Studio X, 6 (V)
im Anschluss	Clubbie Bingo – Weihnachts Spezial	Studio X, 6 (V)
10:00	Erstfahrer-Info und Reiseführer für AIDAcosma	Theatrium, 6–8 (M)
im Anschluss	Hafen Lounge – Land in Sicht: Funchal	Theatrium, 6–8 (M)
10:30–11:00	Führung Schätze der Kunstgalerie	Art Gallery – Kunstgalerie, 6 (V)
10:30–12:00	Volleyball	Sportdeck, 18 (H)
10:30	Barrierefreitreff	Rossini Bar, 6 (M)
11:00–11:45	Tanzkurs: Discofox für Fortgeschrittene	The Cube, 7 (V)
11:00	Spieletreff: UNO und Skip-Bo	Art Bar, 6 (V)
11:30–12:30	Poolradio mit Ihren Gastgebern und DJ Joi Krokodeel	Ocean Deck, 16 (H)
11:30–13:00	Advents Frühschoppen mit Fassanstich, DJ Kartal und Ihren Gastgebern	Brauhaus, 8 (H)
11:30	Sushi-Workshop	Sushi House, 6 (M)
11:30	Kochschule Kochbuch	Churrascaria Steakhouse, 8 (M)
11:30	Teens Come Together	Wave Club, 16 (H)
12:00–13:00	Bikingtreff Infos zu den Bike- und E-Scooter-Ausflügen	Studio X, 6 (V)
12:30	AIDA Boccia	Treffpunkt: Ocean Deck, 16 (H)

NACHMITTAG

13:45–14:00	Tanzpartnerbörse	The Cube, 7 (V)
14:00–14:45	Tanzkurs: Rumba für Einsteiger	The Cube, 7 (V)
14:00–15:00	Dodgeball	Sportdeck, 18 (H)
14:00	Dart	Service Desk, Beach Club, 17 (M)
14:30–16:00	Familienaktion: Kreativtreff – Adventlicher Bastelzauber	Brauhaus Garten, 8 (H)
14:30	Spieletreff: Skat, Doppelkopf und Co.	Art Bar, 6 (V)
15:00–15:30	Hafen Lounge – Land in Sicht: Teneriffa	Theatrium, 6–8 (M)
15:00–15:45	Tanzkurs: Rumba für Fortgeschrittene	The Cube, 7 (V)
15:00–16:00	Kunst TV – Die Auktion	Studio X, 6 (V)
15:00–16:00	Weihnachtlicher Häkeltreff	Art Bar, 6 (V)
15:30–16:30	Mensch ärgere Dich nicht XXL	Ocean Deck, 16 (H)
16:00–17:00	pixels Meerblick-Shooting	Außendeck, 8 (M) backbord
16:00–17:00	Windelrockertreff	Wave Club, 16 (H)
16:00–18:00	pixels Iris-Fotografie	Theatrium, 6 (M) backbord
16:00	Adventssingen mit Pianist Andrija und der Crew von AIDAcosma	Theatrium, 6–8 (M)
16:30–17:30	Offenes Casting für „The Voice of the Ocean“ mit der Live-Band Addicted	Rock Box Bar, 7 (V)
17:00–17:45	Eisstockschießen mit Ihren Gastgebern	Shuffleboard, 18 (H)
17:00–17:45	Tanzkurs: Discofox für Einsteiger	The Cube, 7 (V)
17:15	6.000 Euro Super Jackpot Advents Bingo	Theatrium, 6–8 (M)
17:30–19:00	Familien Dinner	Fuego Restaurant, 16 (H)
17:45–18:30	Sunset-Shooting	Außendeck, 8 (M) backbord

ABEND

18:00–18:45	Tanzkurs: Discofox-Walzer	The Cube, 7 (V)
18:00–19:00	Crime & Wine – Black Stories mit Ihren Gastgebern	Vinothek, 8 (M)
18:00–19:00	Shuffleboard	Shuffleboard, 18 (H)
18:00–19:15	Meine größten Idole mit Pianist Andrija	Café Mare, 8 (M)
18:30–22:00	pixels Advents-Shooting	Theatrium, 6 (M)
18:30	Cocktail-Workshop: Werden Sie zum Barkeeper	Rock Box Bar, 7 (V)
18:30	Alleinreisenden-Stammtisch mit Ihren Gastgebern	Brauhaus, 8 (H)
ab 18:30	Vorverkauf Bingoscheine für das 7.000 Euro Super Jackpot Bingo	Casino beim Street Food, 7 (M)
19:00–20:00	Buchung Spa-Deal für Funchal	Theatrium, 7 (M) backbord
19:00–20:00	pixels Cube-Shooting	The Cube, 7 (V)
19:00	Dart	Service Desk, Beach Club, 17 (M)
19:00	Spieletreff: Schach	Art Bar, 6 (V)
19:30–20:15	Show: AIDA Stars – Shine	Theatrium, 6–8 (M)
20:00–21:00	Buchung Ausflugs-Deal für Funchal	Cruise & Tours, 6 (M) & Fitness & Tours, 8 (M)
20:00–22:00	pixels Iris-Fotografie	Theatrium, 6 (M) backbord
20:00	Die AIDA Clubbie Disco mit Itzi	Beach Club, 17 (M)
20:30–22:00	Mysteryspiel: Werwolf für Erwachsene	The Cube, 7 (V)
20:30–22:15	Deep House Lounge mit DJ Joi Krokodeel	Ocean Deck, 16 (H)
20:30	AIDA Prime Time mit Olli zu Gast: Kapitän Tommy Möller	Theatrium, 6–8 (M)
im Anschluss	pixels Kapitäns-Shooting	Rossini Bar, 6 (M)
20:45–21:15	Tanzkurs: Line Dance – AIDA Kulttanz El Tiburón	Beach Club, 17 (M)
21:00	Tour de Bar	French Kiss – Die Bar, 7 (M)
21:15	Tanztreff	Beach Club, 17 (M)
21:30–22:15	Show: AIDA Stars – Shine	Theatrium, 6–8 (M)
21:30–23:30	Hüttengaudi mit DJ Kartal und Ihren Gastgebern	Brauhaus, 8 (H)
21:30	TV-Show: Die Pyramide	Studio X, 6 (V)
21:30	Rainbowtreff (LGBTQ+) mit Ihren Gastgebern	Rossini Bar, 6 (M)
22:00–23:30	Late Night Volleyball	Sportdeck, 18 (H)
22:00	Rum Tasting	Vinothek, 8 (M)
ab 22:00	Classic Rock mit dem Trio Black Pit	Rock Box Bar, 7 (V)
ab 22:00	Tropical Beach Party mit der Live-Band Addicted und DJ Joi Krokodeel	Beach Club, 17 (M)
ab 23:00	Hot Club Night mit DJ Nathan White	The Cube, 7 (V)

KULINARISCHES

VORSCHAU: ROSSINI UNTER STERNEN

Morgen, in Funchal, erwartet Sie um 19:00 Uhr ein besonderes Highlight: Genießen Sie ein erstklassiges 5-Gang-Menü mit raffinierten Kreationen aus besten Zutaten im Gourmet-Restaurant Rossini. Im Anschluss erleben Sie die Abendstimmung Madeiras von der Außenterasse auf Deck 8 (M) beim Dessert. Reservieren Sie sich für nur 69 Euro Ihren Platz im Bordportal oder über das Servicetelefon 5000.

VORSCHAU: MIXEN WIE DIE PROFIS: COCKTAIL-WORKSHOP

Sie staunen immer wieder über die coolen Moves der Barkeeper und würden gern wissen, wie Sie die Cocktails aus unserer Barkarte selbst mixen können? Unsere AIDA Barprofis bringen Ihnen das 1x1 der Bar bei und zeigen Ihnen, wie Sie das AIDA Urlaubsfeeling mit nach Hause nehmen. Sichern Sie sich Ihren Platz über das Bordportal oder das Servicetelefon 5000 Teilnahme ab 18 Jahren.

AUSFLÜGE

IHR AUSFLUGS-DEAL – AUSFLÜGE FÜR KURZENTSCHLOSSENE

Auf die Spitzenplätze – fertig, los! Urlaubszeit ist genau die richtige Zeit für Spontanität! Kommen Sie am Vorabend eines Hafentages bei Cruise & Tours auf Deck 6 (M) oder bei Fitness & Tours auf Deck 8 (M) vorbei – nur hier und nur zwischen 20:00 und 21:00 Uhr verraten wir, welche Ausflüge Sie 15 Prozent günstiger für den Folgetag buchen können. Machen Sie jetzt Ihren Ausflugs-Deal!

% AUSFLUGS-DEAL

HAFEN LOUNGE – LAND IN SICHT

Die beste Entscheidungshilfe und Informationsquelle, wenn es um Ihre Landausflüge geht, ist die Hafen Lounge Ihres Ausflugs Teams. Sie erhalten interessante Einblicke sowie spannende Anekdoten zu den Häfen Ihrer Reise plus passenden Landausflüge. Erkunden Sie heute mit uns im Anschluss an die Reiseführer Präsentation den Hafen von Funchal, sowie um 15:00 Uhr den Hafen Santa Cruz de Tenerife. **Wenn die Landerkundung aktiv sein darf:** Kommen Sie heute um 12:00 Uhr ins Studio X auf Deck 6 (V) um mehr über die Biking- und E-Scooter-Ausflüge von unserer Biking Crew zu erfahren.

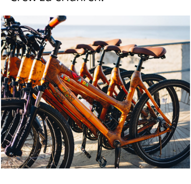

AUF INDIVIDUELLER ERKUNDUNGSTOUR MIT DEN BAMBUS-BIKES

Wenn Sie Land und Leute ganz in Ihrem eigenen Tempo erkunden möchten, sind die nachhaltigen Bambus-Bikes der Marke my Boo Ihr perfekter Begleiter! Mit ihren umweltfreundlichen Materialien und dem einzigartigen Design bieten die Bambus-Bikes für 29 Euro pro Rad ein unvergleichliches Fahrerlebnis. Für Fragen und Buchungen steht Ihnen unser Ausflugsteam bei Fitness & Tours auf Deck 8 (M) zur Verfügung.

SHOPPING- UND ERLEBNISWELT

KUNSTAUKTION: BIS ZU 20 PROZENT SPAREN

Heute um 15:00 Uhr kommen Werke renommierter Künstler im Studio X auf Deck 6 (V) unter den Hammer. Nutzen Sie Ihre Chance, einmalig schöne Kunstwerke zu ersteigern, deren Aufrufpreise bis zu 20 Prozent unter dem Galeriepreis liegen. Natürlich gibt es auch heute wieder die fabelhafte Blind Dates in der Auktion. Bei Fragen zur Kunstauktion wenden Sie sich gern an unser Galerieteam in der Kunstgalerie auf Deck 6 (V). **Unser Tipp:** Tauchen Sie ein in die faszinierende Bilderwelt an Bord! Wir gewähren Ihnen heute um 10:30 Uhr bei einer Führung individuelle Einblicke in die Schätze unserer Kunstgalerie.

FASHIONSALE: JETZT WIRD DIE GANGWAY ZUM RUNWAY!

Stöbern Sie durch unser vielseitiges Sortiment unserer Marken Tommy Hilfiger, Brax, s.Oliver, Sea Ranch und Colours & Sons und gönnen Sie sich etwas aus unserer AIDA Shoppingwelt auf Deck 6 (M). Nutzen Sie unsere heutige Aktion im Fashion-Bereich und erhalten Sie 10 Prozent Preisvorteil beim Kauf von zwei Textilien, bei vier Artikeln bekommen Sie 20 Prozent und ab dem sechsten schenken wir Ihnen ganze 30 Prozent. Nicht mit anderen Aktionen kombinierbar.

PIXELS ADVENTS-SHOOTING

Lassen Sie sich heute von 18:30 bis 22:00 Uhr im Theatrium auf Deck 6 (M) bei einem weihnachtlichen Advents-Shooting von unserem pixels Fototeam vor weihnachtlicher Kulisse ganz unverbindlich in Szene setzen.

GEWINNCHANCE AUF 6.000 EURO

Sie lieben Spiel, Spannung und Nervenkitzel? Dann haben wir genau das richtige für Sie! Beim Advents Bingo um 17:15 Uhr im Theatrium auf Deck 6 bis 8 (M) geht es heute um einen Jackpot von 6.000 Euro. Sichern Sie sich heute noch von 10:00 bis 17:15 Uhr Ihren Bingoschein, oder besser noch ein Bingopaket, mit Ihrer Bordkarte im Casino beim Street Food auf Deck 7 (M).

10+5 FÜR VIELSCHREIBER: AIDA POSTKARTEN IM ANGEBOT

Für alle, die gleich mehrere Verwandte, Kollegen, Nachbarn und Freunde mit einem Urlaubsgruß erfreuen möchten, gibt es in der pixels Fotowelt auf Deck 6 (V) Postkarten-Pakete, mit denen Sie richtig sparen können. Heute erhalten Sie mit unseren Paketen beim Kauf von zehn Postkarten für 10 Euro fünf weitere Karten gratis dazu. **Unser Tipp:** Ihre Urlaubsgrüße können Sie über die Rezeption für 3,50 Euro versenden lassen.

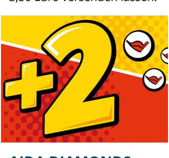

AIDA RUBBELLOSE: 10 LOSE KAUFEN, 2 LOSE GESCHENKT

Mit dem 2 Euro AIDA Rubbellos und etwas Glück können Sie eine AIDA Traumreise und mit dem 5 Euro AIDA Rubbellos 10.000 Euro gewinnen! Wir erhöhen Ihre Chancen: Nur heute legen wir beim Kauf von 10 Losen 2 Lose gratis drauf. Ab 10:00 Uhr im Casino auf Deck 7 (M) und in der AIDA Shoppingwelt auf Deck 6 (M) – wir drücken Ihnen die Daumen.

AIDA DIAMONDS – DAS BAND IHRER LIEBE

Diamonds are a girl's best friend! Mit unserer Kollektion liegen Sie an besonderen Anlässen also immer goldrichtig und werden hoffentlich mit kleinen Freudentränen und viel Liebe belohnt. Die AIDA Diamonds werden aus Weiß- Gelb- und Roségold in Deutschland geschmiedet, sind mit echten Diamanten handveredelt und Sie sparen beim Juwelier & Accessoires auf Deck 6 aktuell 10 Prozent bei der gesamten Kollektion!

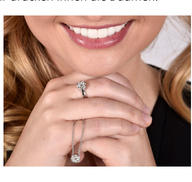

DUTY FREE VERKAUF

An Bord von AIDAcosma erhalten Sie Zigaretten und Spirituosen zu günstigen, zollfreien Preisen. Der Verkauf findet immer nach dem Ablegen von AIDAcosma zu unseren Öffnungszeiten statt. Kommen Sie in den Kiosk auf Deck 6 (M) und stöbern Sie durch unser Angebot.

EINZIGARTIG UND WUNDERSCHÖN: PIXELS IRIS-FOTOGRAFIE

Bei der pixels Iris-Fotografie fangen wir ab 29 Euro pro Iris die unverkennbaren Merkmale Ihres Auges ein. So wird aus Ihrer Iris ein außergewöhnliches Kunstwerk. Kommen Sie heute um 10:00, 16:00 und 20:00 Uhr im Theatrium auf Deck 6 (M), backbord vorbei und sichern Sie sich Ihre einzigartige Urlaubserinnerung bei Ihrem pixels Fototeam.

SERVICE

DAS BESTE VERFÜGBARE INTERNET AUF DEN WELTMEEREN

Dank der Ausstattung unserer Schiffe mit dem innovativen Breitbanddienst Starlink profitieren Sie auch an Bord von Highspeed-Internet. Wählen Sie Ihren Wunschtarif mit unbegrenztem Datenvolumen – für die gesamte Reise oder tageweise, um auch an den Seetagen mit Ihren Lieben verbunden zu bleiben. Buchen Sie jetzt in der AIDA App (ab Version 5.0) oder im Bordportal Ihren Wunschtarif. **Unser Tipp:** Unter „Downloads“ im Bordportal finden Sie eine praktische Tarifübersicht mit allen Details.

HIER ENTLANG

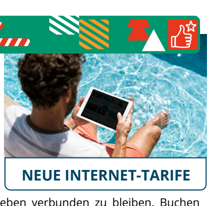

NEUE INTERNET-TARIFE

ERSTFAHRER-INFO UND REISEFÜHRER FÜR AIDAcosma

Damit Sie sich während Ihrer Reise besser zurechtfinden, erklären Ihnen heute um 10:00 Uhr im Theatrium auf Deck 6 bis 8 (M) 1.Fernwehexperte Dirk Brumbauer und Head of F&B Emilio Wilson Pina alles Wissenswerte zu AIDAcosma sowie auch zu Ihrer Reise rund um die Kanaren.

ÖFFNUNGSZEITEN

	Frühstück	Mittag	Abend
Buffet-Restaurants			
Markt Restaurant, 5 (H)	08:00–11:00	12:30–14:00	18:00–21:00
Bella Donna Restaurant, 6 (H)	07:30–10:30	12:30–14:00	18:30–21:30
East Restaurant, 6 (H)	08:00–11:00	12:30–14:00	19:00–22:00
Yachtclub Restaurant, 7 (H)	08:00–11:00	13:00–14:30	18:30–21:30
Fuego Restaurant, 16 (H)	08:30–10:30	ab 13:00	bis 19:00
Familien Dinner zwischen 17:30 und 19:00 Uhr, Baby-Bistro von 05:00 bis 23:00 Uhr geöffnet			
Spezialitäten-Restaurants			
Getränke gegen Aufpreis, Speisen bis 21:00 Uhr			
Best Burger @ Sea, 7 (H)	…………	12:30–16:30	18:00–00:00
Beach House Restaurant, 7 (M)	…………	…………	ab 18:00
French Kiss – Die Brasserie, 7 (M)	07:30–10:30*	…………	ab 18:00
Ocean's Fischrestaurant, 7 (H)	…………	12:30–14:00	ab 18:00
Ristorante Mamma Mia, 8 (M)	…………	12:30–14:00	ab 18:00
Brauhaus, 8 (H)	…………	11:30–13:00**	ab 18:30
**Bayerischer Frühschoppen mit Fassanstich			
À-la-carte-Restaurants			
Speisen und Getränke gegen Aufpreis			
Gourmet-Restaurant Rossini, 6 (M)	…………	…………	ab 18:00
Sushi House, 6 (M)	…………	12:30–14:00	ab 18:00
Teppanyaki Asia Grill, 6 (M)	…………	12:30–14:00	18:00 & 20:30
Time Machine Restaurant, 6 (H)	…………	…………	17:00 & 20:00
Churrascaria Steakhouse, 8 (M)	07:30–10:30*	…………	ab 18:00
*nach Verfügbarkeit			
Snack Bars			
Getränke und Eis gegen Aufpreis			
Brot & Stulle, 7 (M)	ab 07:00	bis 18:00	…………
Döner & Scharfe Ecke, 7 (M)	…………	ab 12:00	bis 02:00
Eisbar, 8 (M)	…………	ab 14:00	bis 22:00
Barbecue Grill, Außendeck 8 (H) steuerbord	…………	13:00–16:30	…………

Kaffee für Frühaufsteher	
Ocean Bar, 16 (H)	06:00–08:00
Pool Bar, 18 (V)	06:00–08:00
Kaffee und Kuchen	
Getränke gegen Aufpreis	
Cosma Bar, 6 (M)	15:00–16:30
French Kiss – Die Bar, 7 (M)	15:00–16:30
Loge 7 Bar, 7 (M)	15:00–16:30
Café Mare, 8 (M)	15:00–16:30
We Proudly Serve Starbucks	
Bars	
Alkoholhaltige Getränke ab 18 Jahre	
Art Bar, 6 (V)	10:00–23:30
Cosma Bar, 6 (M)	08:00–00:00
Rossini Bar, 6 (M)	17:30–23:30
Tokyo Bar, 6 (M)	17:30–23:30
Rock Box Bar, 7 (V)	21:30–00:00
The Cube, 7 (V)	ab 23:00
Exklusiv für Erwachsene	
Casino Bar, 7 (M)	10:00–01:00
French Kiss – Die Bar, 7 (M)	15:00–00:00
Loge 7 Bar, 7 (M)	10:00–00:30
Café Mare, 8 (M)	08:00–23:30
We Proudly Serve Starbucks	
Vinothek, 8 (M)	17:30–23:30
AIDA Bar, 17 (M)	ab 10:00
Geöffnet je nach Wetterlage	
Lanai Bar, 7 (H)	08:00–00:30
Ocean Bar, 16 (H)	ab 08:00
Pool Bar, 18 (V)	ab 09:00
Wichtige Telefonnummern	
Notruf 9000	rund um die Uhr
Medizinischer Notruf 3000	rund um die Uhr
Hospital, 3 (M)	09:00–11:00 17:00–19:00
Servicetelefon 5000	rund um die Uhr

Fernwehexperten	
Cruise & Tours, 6 + 8 (M)	09:00–21:00
Ausflüge	
Cruise & Tours, 6 (M)	09:00–19:00
Theatrium, 7 (M) backbord	10:00–12:00 14:00–17:00
Fitness & Tours, 8 (M)	08:00–21:00
Shopping- und Erlebniswelt	
AIDA Shoppingwelt, 6 (M)	09:00–22:00
Juwelier & Accessoires, 6 (M)	09:00–22:00
Kiosk, 6 (M)	09:00–22:00
AIDA Fanshop, 7 (M)	09:00–22:00
Parfümerie, 8 (M)	09:00–22:00
Art Gallery – Kunstgalerie, 6 (V)	10:00–12:00 19:00–22:00
pixels Fotowelt, 6 (V)	10:00–12:00 16:00–22:00
Casino, 7 (M)	ab 10:00
Body & Soul Organic Spa und Sport	
Body & Soul Organic Spa, 8 (V)	08:00–23:00
Friseur & Nail Spa, 8 (M)	08:00–22:00
Body & Soul Sport, 8 (M)	rund um die Uhr
mit Trainingsbetreuung	07:00–21:00
Entertainment	
Virtual Reality Abenteuer, Theatrium, 6 (M) steuerbord	10:00–12:00 14:00–19:00
Minigolf Fitness & Tours, 8 (M)	08:00–21:00
Mystery Cabin Fitness & Tours, 8 (M)	09:00–19:30
Fun Park Kids, 16 (H)	rund um die Uhr
Kids Club Rezeption, 16 (H)	08:00–20:00
Mini Club Rezeption, 16 (H)	12:00–13:45 17:00–17:45
Wave Club, 16 (H)	rund um die Uhr
Service Desk, Beach Club, 17 (M)	09:00–21:00
Racer, 17 (H)	09:00–23:00

Zahl: Deck, (V): Vorne, (M): Mitte, (H): Hinten // Alle Veranstaltungen im Freien finden wetterabhängig statt. Das Angebot Ihrer Gastgeber richtet sich an Erwachsene. Das Kids Programm finden Sie vor dem Kids Club, das Teens Programm digital im Bordportal.

In englischer Sprache · 1st AIDA Erstfahrer Empfehlung · Anmeldung im Bordportal, gegebenenfalls mit Aufpreis · Anmeldung über Servicetelefon 5000 · Im Reisefilm · Fotos sind in „Best of Urlaub“ enthalten · ONE Auf Prime Time One TV-Kanal 1 · Spielteilnahme ab 18 Jahren. Glücksspiel kann süchtig machen. · Festes Schuhwerk